Franz Schubert

Originaltänze Op.9 Nr.5
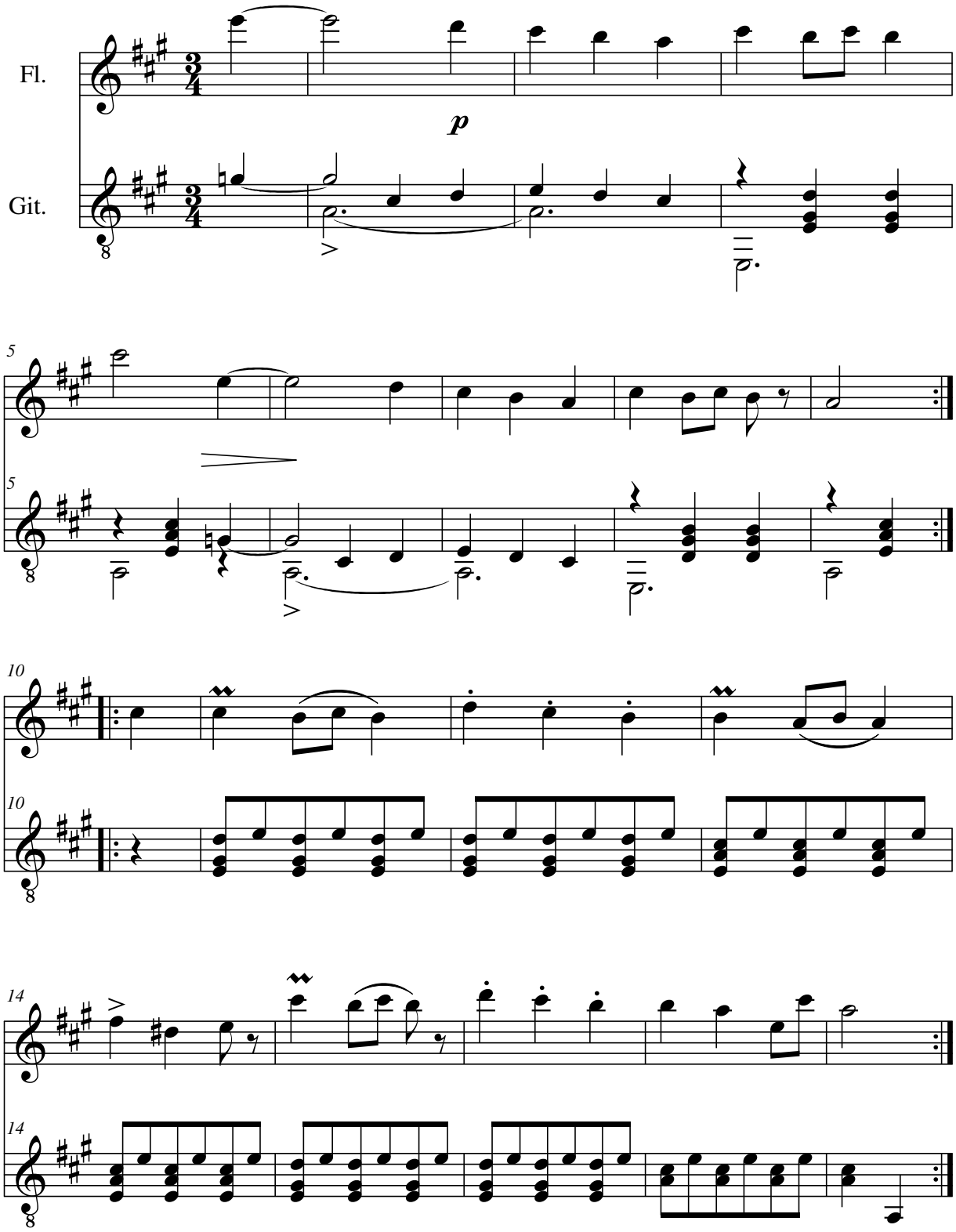
Für Gitarre und Flöte bearbeitet von Stefan Niggl