# Franz Schubert
# Originaltänze Op.9 Nr.19
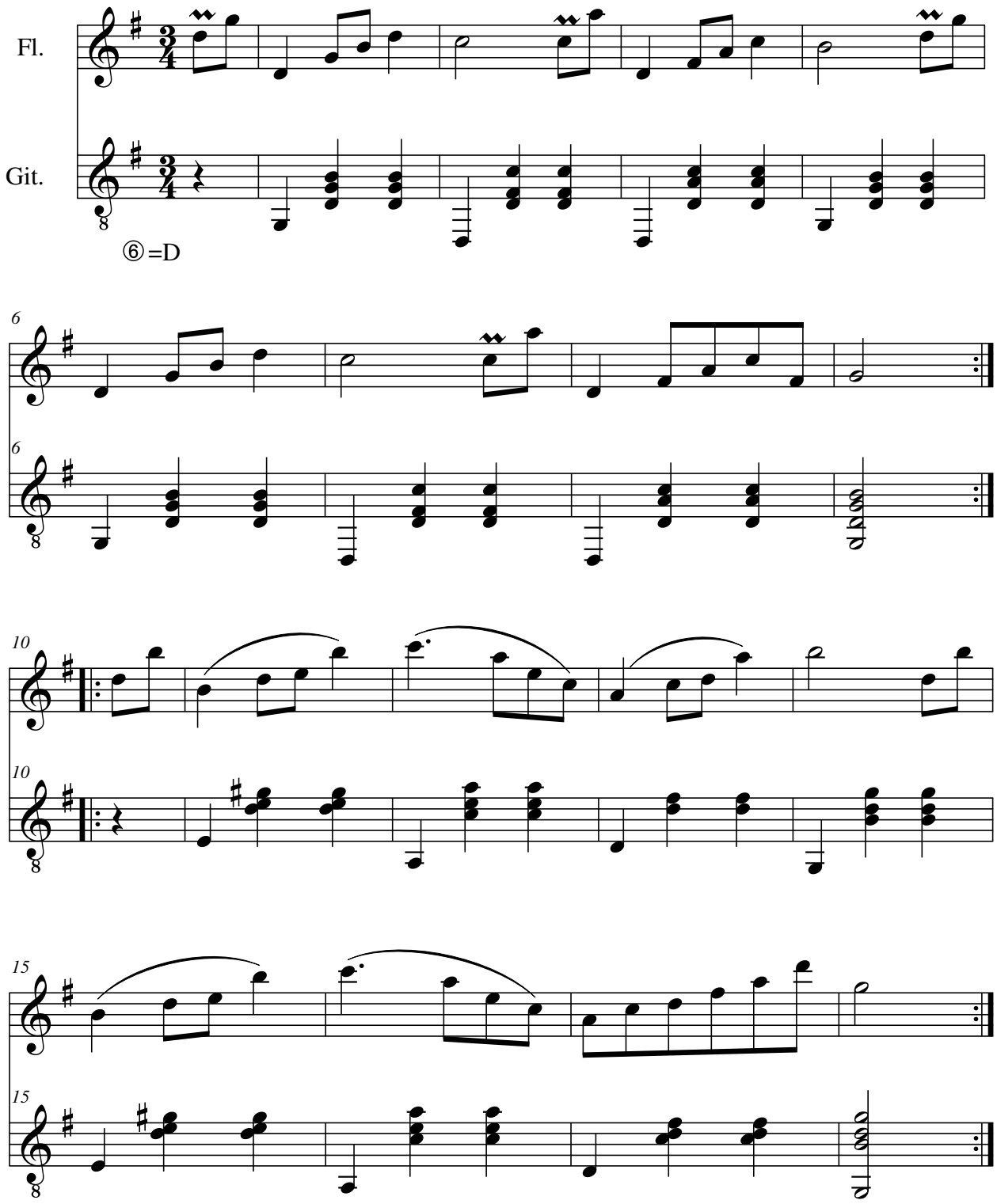
**Für Gitarre und Flöte bearbeitet von Stefan Niggl**