Franz Schubert
Originaltänze Op.9 Nr.14
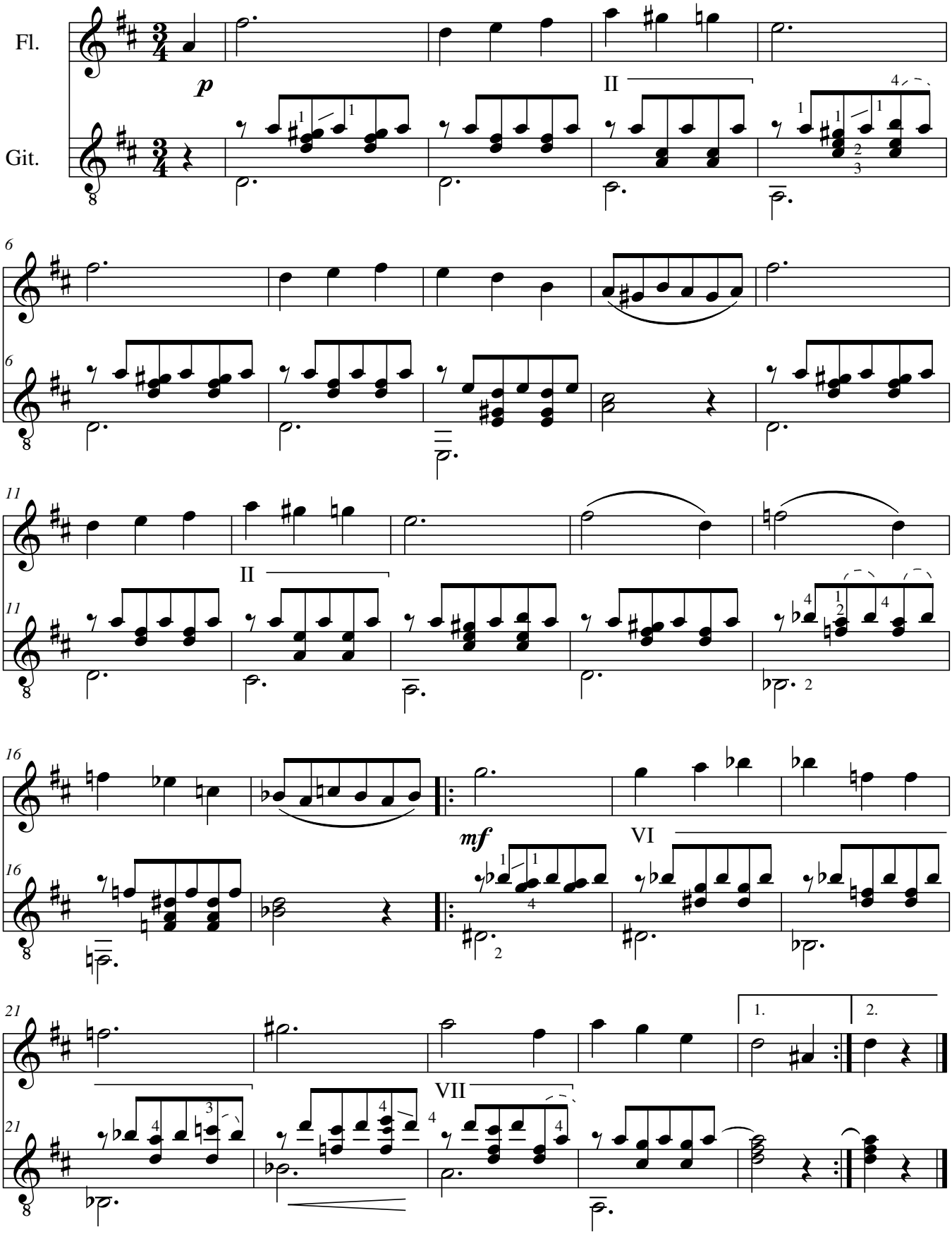
Für Gitarre und Flöte bearbeitet von Stefan Niggl